

Marie Curie International Exchange Program

Montreal abril 2011



15.116.435 de habitantes



•
**1.401.667 niños y niñas
menores de 6 años de edad**

,

- ❖ Tasa de fecundidad: 1.9
- ❖ El 18,1% de hogares hijos menores de 4 años.
- ❖ 55,9% de los niños menores de 4 años pertenece a los hogares de menores ingresos.
- ❖ Desnutrición menores de 6 años: 0.3
 Malnutrición: Sobrepeso: 15.4
 Obesidad : 7.4
- ❖ Menor de 5 años 29.9 % rezago en el desarrollo psicosocial, y el 11 % presenta franco retraso.
- ❖ El quintil 1 tiene un rezago de 6 puntos porcentuales más que el promedio país, quintil 5 está bajo el promedio nacional.



Inicios y contextos de la Política

- **Enfoque de derechos 1990**
- **Reforma Constitucional(primer nivel educacional , 4 años)**
- **Cobertura Universal 4 y 5 años .Gratuita**
- **Legislación, normas, reglamentos**

- **Sistema de acreditación de la calidad.**
 - **Política de Buen trato e Inclusión**
 - **Cobertura Salas Cunas 94% I y II quintil, madres que trabajan ,buscan trabajo y estudian . Gratuita ,5 días, 8 horas diarias**
 - **Chile Crece Contigo**
- 

“Romper las diferencias de origen de los niños, fijando en la Primera Infancia una prioridad fundamental.

Hacia una educación inicial inclusiva e intercultural



Inclusión



Acceso de la Población en situación de Vulnerabilidad

Demanda y Oferta de Salas Cunas					
DEMANDA					
Quintiles de Ingresos	Total Niños(as) Quintiles	Niños(as) con madres económic. activas	Niños de madres solo adolescentes	Niños(as) de madres que sólo estudian	Total Necesidades
Q1	125.498	20.205	12.283	5.919	38.407
Q2	110.512	30.722	10.263	3.718	44.703
Subtotal	236.010	50.928	22.546	9.637	83.111
OFERTA					
Cupos Salas cunas JUNJI e Integra					79.168
Porcentaje que se cubre la Demanda					95,3%

Distribución de Hogares JUNJI por Quintilización de Vulnerabilidad, según FPS

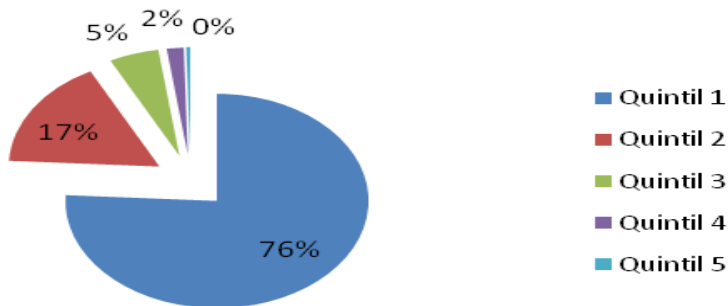

Del total de niños atendidos 78% sus madres trabajan, el 5% está buscando trabajo y el 1% es madre adolescente que ha continuado estudios.

COBERTURA PÚBLICA DE SALAS CUNA, AUMENTO DE 486%

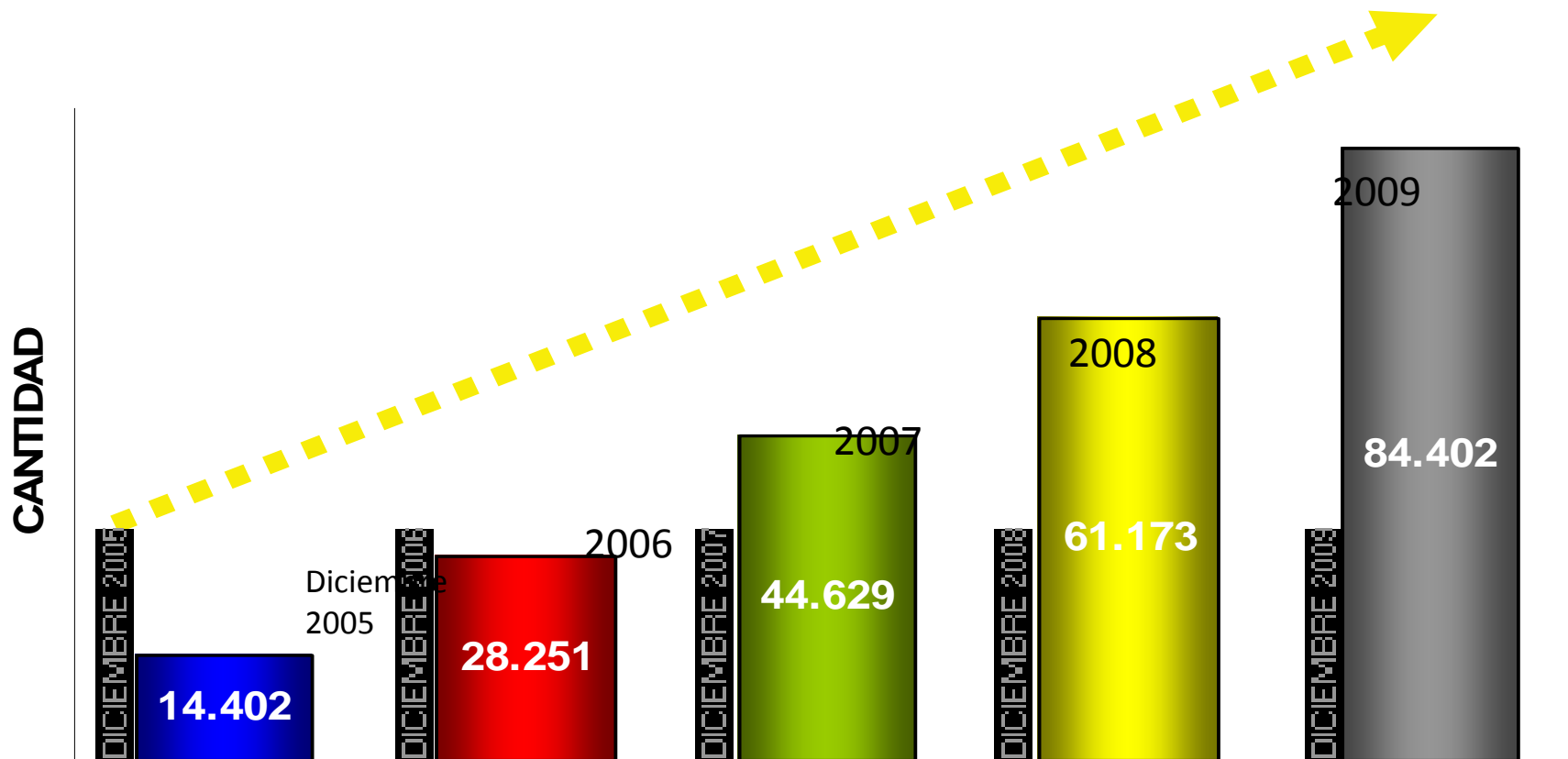

Sistema de garantías para la primera infancia

Programa Chile Crece contigo

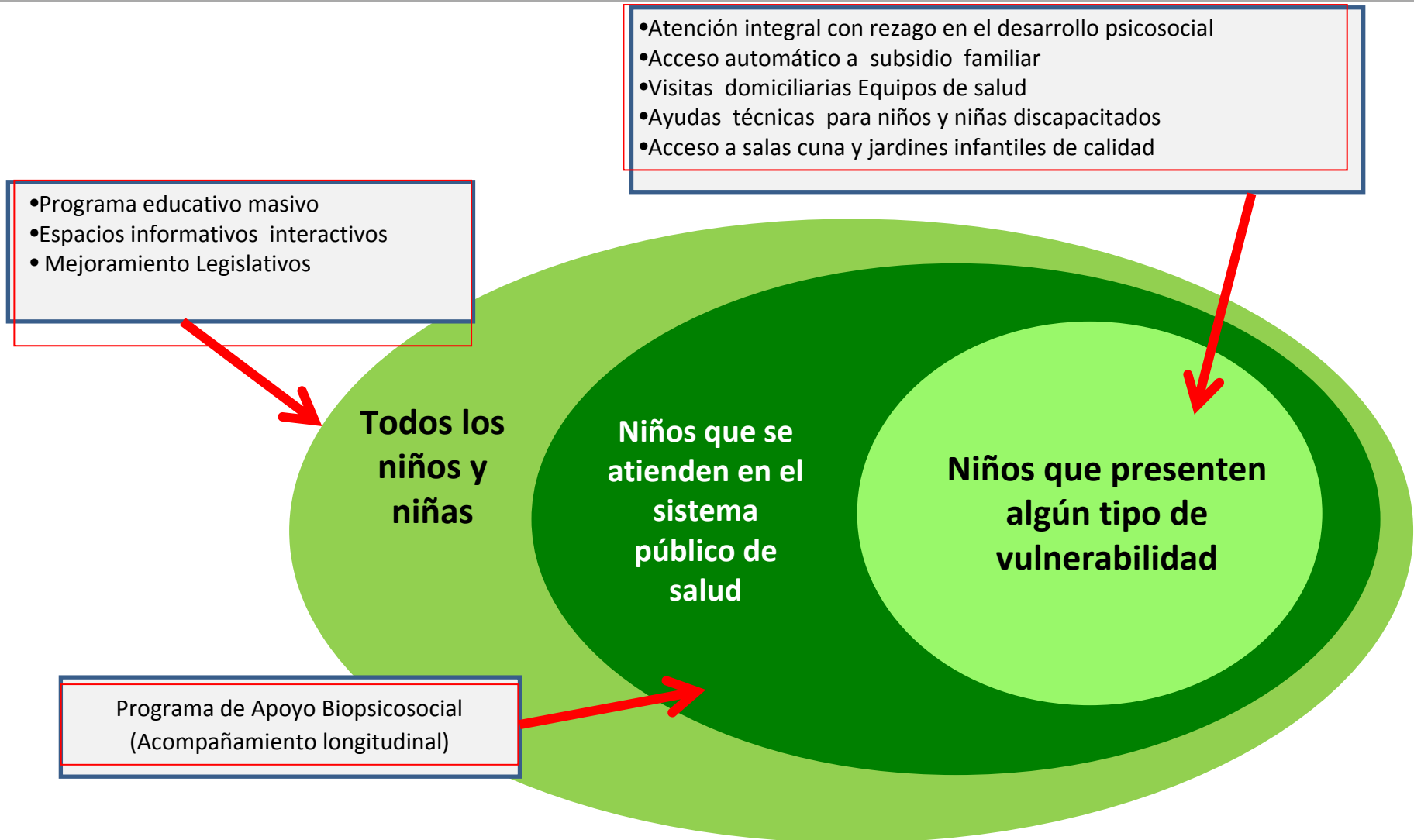

- Atención integral con rezago en el desarrollo psicosocial
- Acceso automático a subsidio familiar
- Visitas domiciliarias Equipos de salud
- Ayudas técnicas para niños y niñas discapacitados
- Acceso a salas cuna y jardines infantiles de calidad

- Programa educativo masivo
- Espacios informativos interactivos
- Mejoramiento Legislativos

Todos los niños y niñas

Niños que se atienden en el sistema público de salud

Niños que presenten algún tipo de vulnerabilidad

Programa de Apoyo Biopsicosocial (Acompañamiento longitudinal)

Bases de datos existentes

- 100% población menor de 6 años atendidos en el sistema educativo público escuelas , preescolares , maternas.
- 100% de los niños del sistema de salud pública (65%)

Encuesta Nacional de calidad de vida y salud 2006 (6210 hogares nivel nacional , urbano, rural)

Conocer la percepción sobre calidad de vida
y sus determinantes en la población adulta chilena
y su variación dependiendo de:

- edad, nivel socioeconómico ,y sexo
- conocer aspectos del desarrollo infantil temprano en niños y sus determinantes.

Objetivos Módulo infantil

- Prevalencia de enfermedades crónicas
 - Prevalencias de rezagos del desarrollo en niños menores de 5 años
 - Caracterización de lugar de cuidado de niños menores de 4 años
-

ENPI Objetivos (6.598 casos)

1. Situación de la primera infancia en Chile desde un enfoque de desarrollo multidimensional.
2. Situación de niños y niñas de 0 a 5 años y 11 meses en base a antecedentes obtenidos sobre embarazo, nacimiento y desarrollo.
3. Ambiente inmediato: familia, situación socioeconómica, entorno (barrio).
4. Prácticas y conductas de crianza, patrones de aprendizaje y hábitos instalados cultural y socialmente por padres y cuidadores.

Encuesta Cuantitativa

Encuesta Hogares

Representación censal población objetivo (niños de 0 5 años 11meses urbanos Chile)

Universo 1306136

Muestra aleatoria 6598 casos

Tópicos consultados:



1. Estructura y situación familiar
2. Socialización familiar
3. Ambiente familiar de cuidado y aprendizaje
4. Habitabilidad del barrio y comunidad cercana
5. Pertenencia redes y organizaciones
6. Arreglos de cuidado en el hogar
7. Educación preescolar